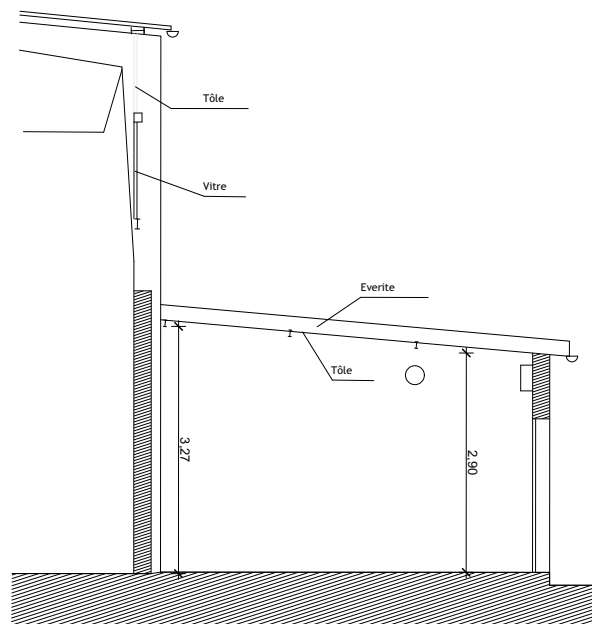

Références de la parcelle 000 AO 1

Référence cadastrale de la parcelle	000 AO 1
Contenance cadastrale	10 723 mètres carrés
Adresse	2B AV MARECHAL JUIN 81200 MAZAMET

RevID	ChID	Nom de changement	Date
01			16/02/2021
Projet : REALISATION DE TRAVAUX DE MISE EN ACCESSIBILITE DE PLUSIEURS ERP DE LA COMMUNAUTE D'AGGLOMERATION DE CASTRES-MAZAMET Gymnase de Lapeyrouse (petite salle)			
Maitre d'ouvrage : COMMUNAUTE D'AGGLOMERATION DE CASTRES-MAZAMET			
Maître d'œuvre : Cabinet CABROL Architecture M. CABROL Benoît Architecte D.P.L.G. 41b, Rue Amiral Galiber 81100 CASTRES			N° de projet : 18001
			Echelle(s) : 1:1
			Date : 16/02/2021
Phase de projet: <u>Dossier d'Autorisation de Travaux</u> <b>Petite_Salle_de_Lapeyrouse</b>			Contact: Benoît CABROL Architecte M. CARAYOL Chrystel Collaborateur / économiste
N° de plan: <b>DAT.2</b>	Nom du plan: <b>Plan de situation</b>		N° de tél contact : 05 63 71 49 71
			Email : Contact@cabrol-architectes.fr

X:\AFFAIRES\18001-ERP\_CACM\18001-ERP\_ETUDE\18001-3-DAT\18001-08-DAT-LAPEYROUSE\18001-DAT\_LAPEYROUSE-PLAN\18001-DAT\_Lapeyrouse\_02-2021.jpg

[illegible]



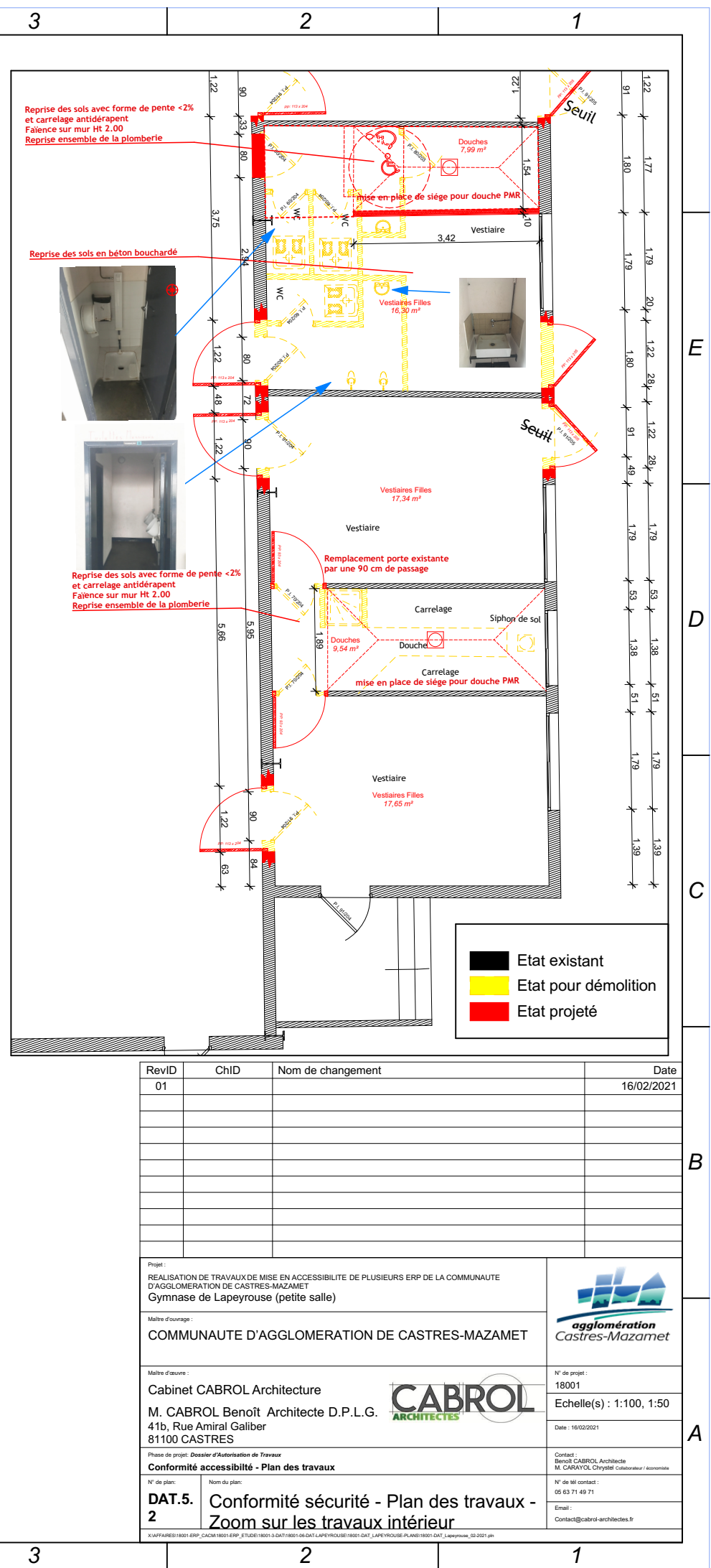
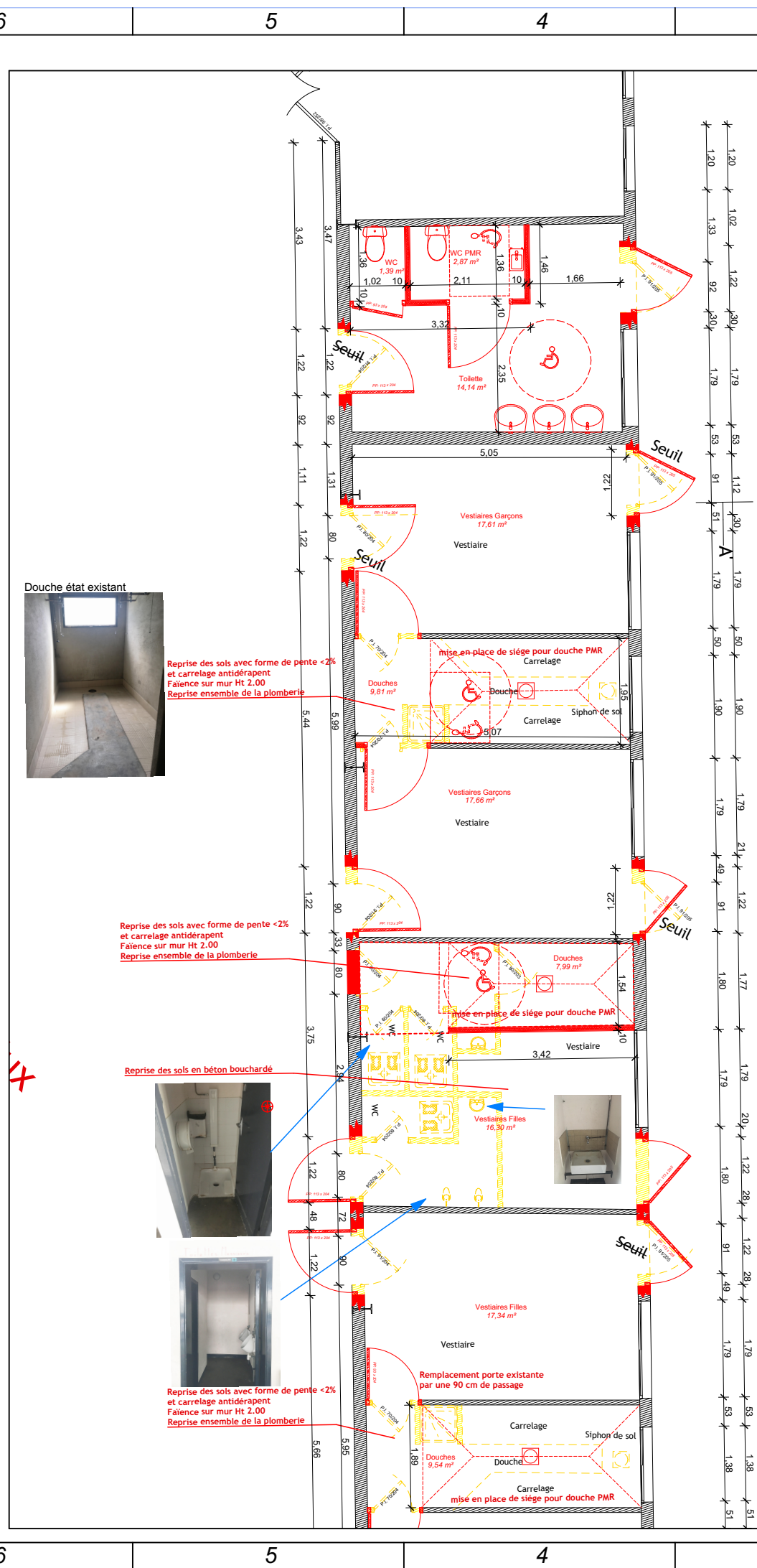
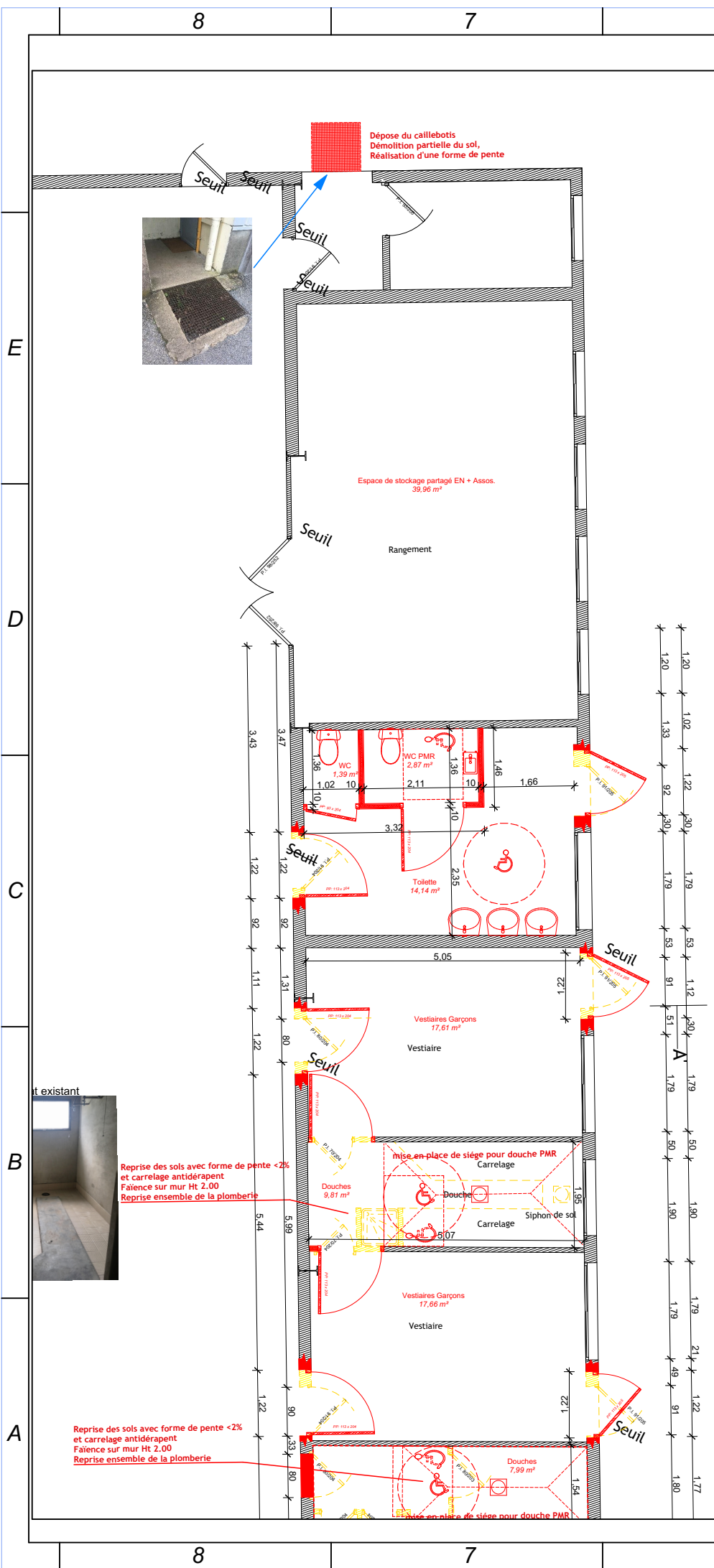

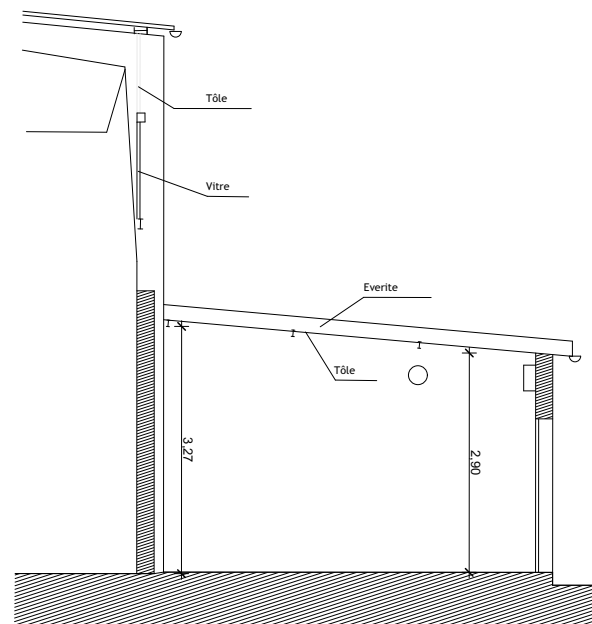
[illegible]



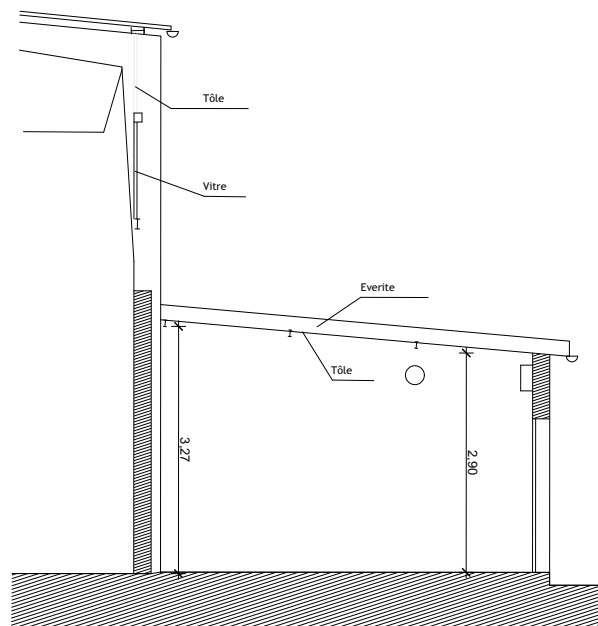

[illegible]

